医療現場の問題を
FLOWSIGNが軽減

輸液管理の業務負担軽減

- 滴下の調整
- 正確な終了時間の把握が困難

FLOWSIGNでは滴下数を調整する必要がありません。
また、終了時間が常に表示されているため、看護業務を円滑にします。

輸液関連のインシデント軽減

- 輸液が中断されていたことによる未投与
- 輸液終了後の逆血の発生

FLOWSIGNでは万一、輸液が中断されても滴下不良を検知し閉塞アラームでお知らせします。
また、輸液完了時にはアラームが鳴り、電動クレンメが閉じるため逆血の発生を予防します。

血管外漏出の発生リスク軽減と早期発見

FLOWSIGNは自然落下制御式。
自然滴下と同等のチューブ内圧のため、薬液を押し込まず、血管外漏出の発生を軽減します。
また、滴下不良を検知すると閉塞アラームが発生するため、血管外漏出の早期発見につながります。

■仕様

販売名	フローサイン 101M/NW(フローサイン101NW)
一般的名称	医薬品注入コントローラ
分類	高度管理医療機器/特定保守管理医療機器
医療機器承認番号	30400BZX00170000
予定量設定範囲	10㎖～3000㎖
流量設定範囲	10㎖/h～600㎖/h(20滴/㎖輸液セット専用)
流量精度	±10%
電源	アルカリ単2乾電池:2本(連続使用時間:約350時間)
流量補正機能	設定流量値に対する補正範囲:101～190%(1%単位)
外形寸法	100(高さ)×86(幅)×58(奥行)㎜
重量	約300g(アルカリ単2乾電池2本含)

■販売元
地球の恵みを、社会の望みに。
エア・ウォーター・メディカル株式会社
〒105-0001 東京都港区虎ノ門三丁目18番19号 TEL.03-3578-7813
【製造販売業者】株式会社アイム(福岡市東区香椎浜4丁目1番8-208号)

エア・ウォーター・メディカル
ホームページ
https://awmi.co.jp/product/904/

アイム
ホームページ
https://www.im-design.co.jp/flowsign

◎当商品は医薬品医療機器等法第二条に定められた医療機器であり、医師の指示のもとに使用してください。◎購入の際は、購入年月日・販売店など所定の事項を記入した保証書を必ずお受けとりください。保証期間内でありましても保証書の提示がないと、修理等が有償になる場合があります。◎改良のため仕様の一部を変更する場合があります。
予めご了承ください。◎このカタログの内容は、2024年1月現在のものです。

23AW032_MG

滴下管理に、見えるあんしんを。

自然落下制御式 医薬品注入コントローラ

FLOWSIGN 101NW

地球の恵みを、社会の望みに。
エア・ウォーター・メディカル株式会社

滴下を自動で調整する輸液コントローラ

多忙な医療現場での安全性と業務効率を向上させます

フローサイン 3つのポイント

自然落下制御式

輸液投与の動力源は重力のみ。電動クレンメを自動で開閉することで滴下を調整し、
流量を正確にコントロール（流量精度±10%）。血管外漏出の発生リスクも軽減します。

空液を防ぐ

点滴筒に薬液を残した状態で輸液完了をお知らせするので、
次の輸液を開始する際にプライミングの必要がありません。

時間が見える

予定量と流量を設定するだけで、残り時間が表示されます。
また、輸液完了5分前になると報知ライトがピンクに光ってお知らせ。

使用方法

①プライミング後、点滴筒をFLOWSIGNに装着
②予定量と流量（投与時間）を入力
③確認/開始ボタンを2度押す

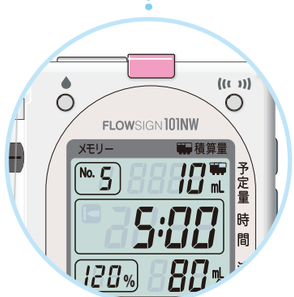

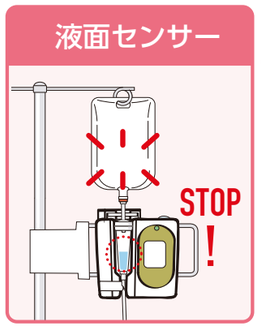

実際の動きを動画でご確認できます

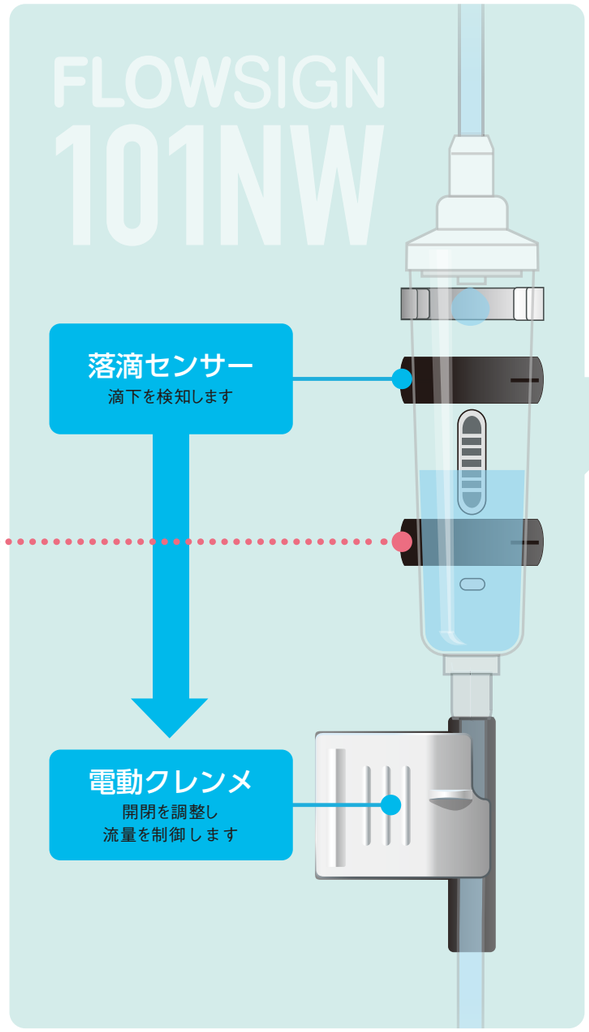

101NWはスマホに投与状況をお知らせ（オプション）
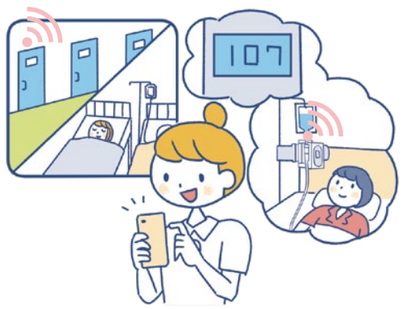
- アイコンの色で輸液の投与状況を確認
- 完了5分前よりアイコンが青からピンクに切替